



Quick Guide
Guide de référence rapide



www.v-comb.ca

Step 1
Étape 1

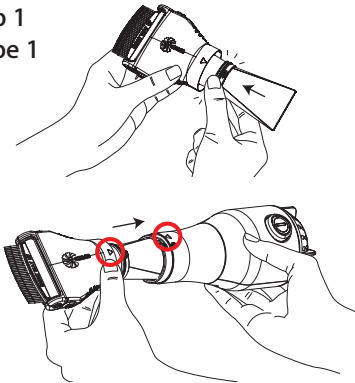

Securely attach a capture filter to the V-Comb combing head, ensuring it clips into place (until you hear a click). Re-attach the combing head to the main body by aligning the guiding arrows and twist to lock.

Fixez solidement le filtre à la tête du V-Comb. Un déclic se fait entendre pour indiquer que ce dernier est bien en place. Alignez les flèches (voir ci-dessous) puis vissez pour joindre la tête du peigne au reste du V-Comb.

Step 2
Étape 2

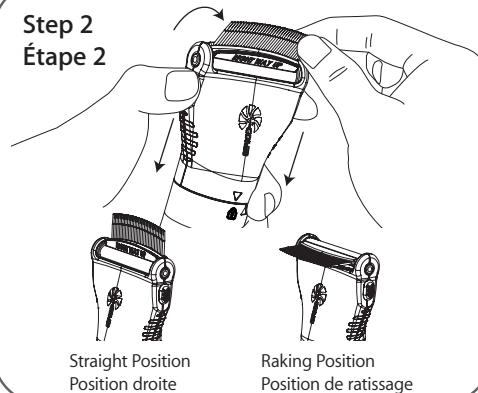

Push and hold down the knobs on both sides to manually adjust the combing angle. Two set positions are available: straight or raking position.

Pour changer l'angle du peigne manuellement, tenez enfoncés les deux boutons bleus situés de chaque côté de l'appareil. Deux options de réglage sont offertes: position droite ou perpendiculaire.

Step 3
Étape 3

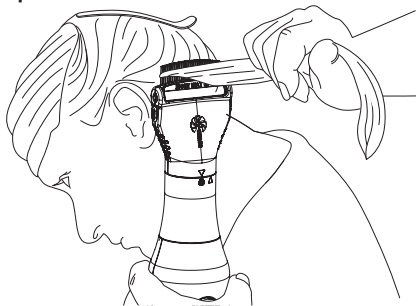

Brush hair to remove knots and separate into sections using hair clips. Ensure the V-Comb is the right way up and start from the nape of the neck, working your way up, one section at a time.

Brossez les cheveux pour éliminer les nœuds et divisez les cheveux en sections à l'aide de pinces. Commencez toujours par la nuque puis remontez en travaillant une mèche à la fois.

Step 4
Étape 4

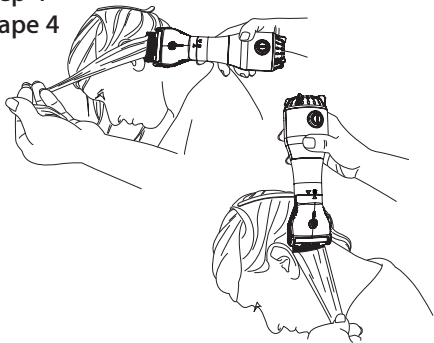

Comb hair in sections no wider than the teeth and comb close to the scalp. Comb through each section several times in all directions (top, bottom, left and right).

La largeur de chaque mèche ne doit pas dépasser celle des dents du peigne. Peignez chaque mèche à partir de la nuque dans divers sens (en haut, en bas, à droite, à gauche) et répétez plusieurs fois pour chacune des mèches.

Step 5
Étape 5

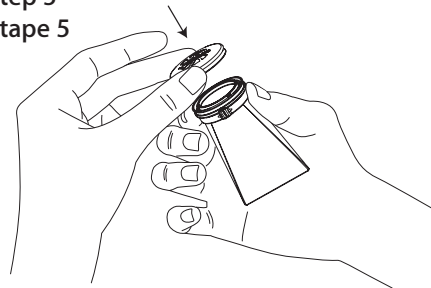

After treatment is complete, immediately remove capture filter from the V-Comb and replace lid before discarding. Clean comb with the brush provided. **Refer to page 12 in the Instruction Manual for thorough cleaning instructions.**

Une fois le traitement terminé, retirez immédiatement le filtre et mettez le couvercle avant de le mettre au rebut. Nettoyez le peigne en vous servant de la brosse fournie à cet effet.

Vous trouverez à la page 12 du manuel d'utilisation tous les détails concernant le nettoyage de votre appareil.